



**Zorginformatiebouwsteen:**

**[nl.ggznederland.kindcheck-v1.0](https://nl.ggznederland.kindcheck-v1.0)**

## Inhoudsopgave

1.	ZIB nl.ggznederland.kindcheck-v1.0.....	3
1.1.	Concept.....	3
1.2.	Purpose.....	3
1.3.	Mindmap.....	3
1.4.	Patient Population .....	3
1.5.	Evidence Base .....	3
1.6.	Information Model.....	4
1.7.	Example Instances .....	8
1.8.	Instructions .....	8
1.9.	Interpretation .....	8
1.10.	Care Process.....	8
1.11.	Example of the Instrument.....	8
1.12.	Constraints .....	8
1.13.	Issues.....	8
1.14.	References .....	9
1.15.	Functional Model .....	9
1.16.	Traceability to other Standards .....	9
1.17.	Disclaimer.....	9
1.18.	Terms of Use.....	9
1.19.	Copyrights .....	10
2.	Meta informatie nl.ggznederland.kindcheck-v1.0.....	10
2.1.	Revision History.....	10

# 1. ZIB nl.ggznederland.kindcheck-v1.0

## 1.1. Concept

Bij volwassenen nagaan of er minderjarigen onder de zorg van de patiënt/cliënt staan, en of kan worden vastgesteld of zij veilig zijn.

Dit is in alle sectoren relevant waar men met kinderen in aanraking komt, zorg, onderwijs, clubs.

## 1.2. Purpose

Wanneer de situatie of conditie van een patiënt/cliënt risico's op kan leveren voor eventueel in het gezin aanwezige kinderen, moet de professional een kindcheck uitvoeren. Dit betekent dat de professional nagaat of er minderjarigen onder de zorg van de patiënt/cliënt staan, en of kan worden vastgesteld of zij veilig zijn, in ontwikkeling belemmerd worden of hulp nodig hebben.

Het gaat alleen om stap 1 van de meldcode: de verkenning. De KNMG meldcode (2018) verwoordt dit als: "Bij stap 1 (Onderzoek) brengt de arts de signalen en aanwijzingen in kaart, voert hij de kindcheck en mantelzorgverleningscheck uit en legt hij de feiten en aanwijzingen vast in het dossier."

## 1.3. Mindmap

## 1.4. Patient Population

Het gaat om alle (volwassen) patiënten/cliënten die op een of andere manier betrokken zijn bij de zorg voor kinderen.

## 1.5. Evidence Base

De Kindcheck is aan de orde in alle gevallen waarin de professional meent dat door de medische situatie of door andere omstandigheden waarin zijn volwassen cliënt verkeert, een risico bestaat op ernstige schade voor kinderen waar hij zorg voor draagt.

De Kindcheck is onderdeel van de wet "Verplichte Meldcode huiselijk geweld en kindermishandeling".

De kindcheck is een taak die van de sector ggz en de overheid wordt verwacht. Dit conform de wet verplichte meldcode. De inspectie toetst hierop omdat het wordt gezien als een veldnorm. Hiermee worden zorgkosten en toekomstige narigheid voorkomen.

Het is volgens de KNMG meldcode (2018) de professionele inschatting van de individuele arts om te besluiten in welke gevallen een kindcheck noodzakelijk is.

## 1.6. Information Model

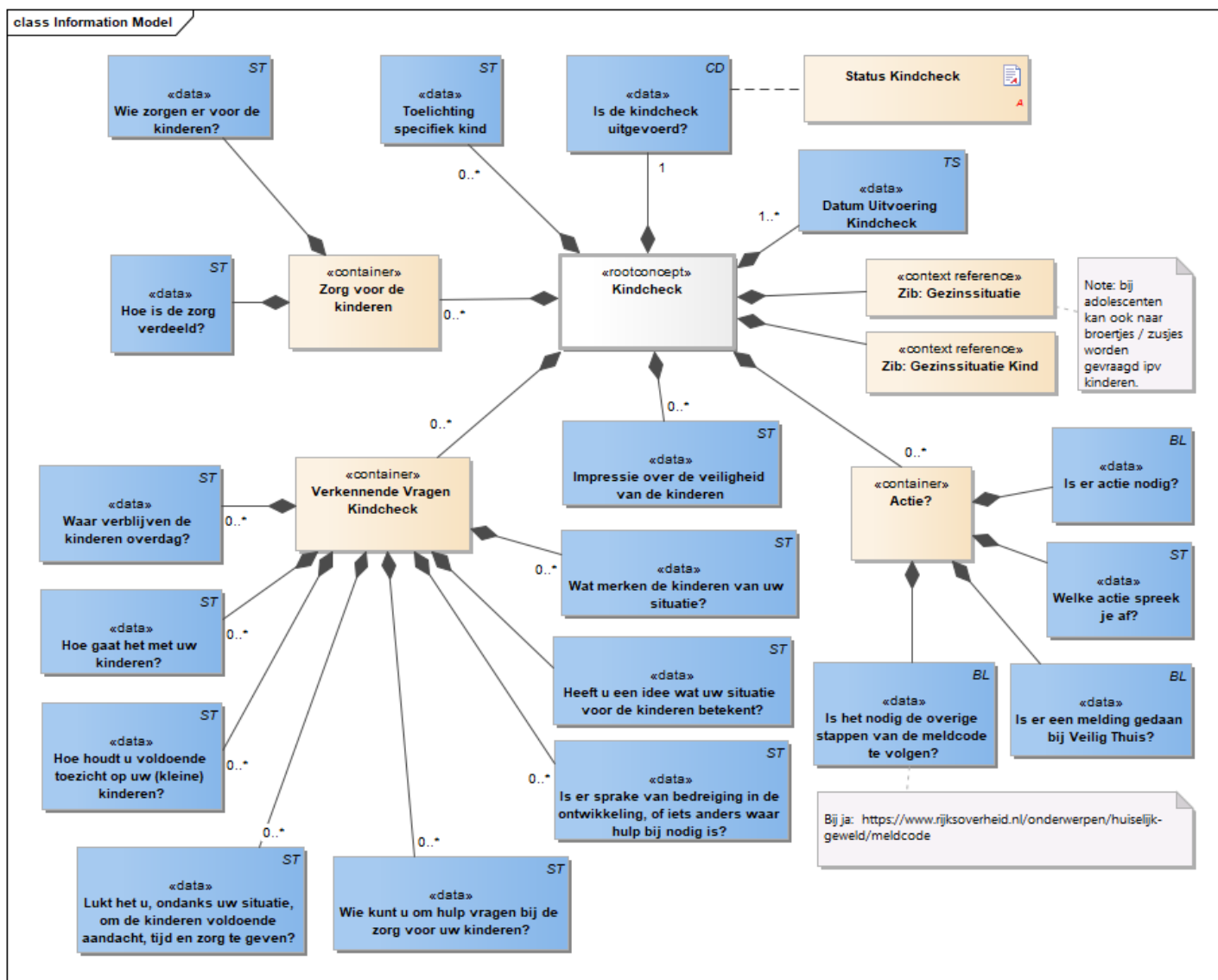

Concept	Definitie
Kindcheck GGZNL: 00021	Rootconcept van de bouwsteen

Concept	Definitie
Is de kindcheck uitgevoerd? GGZNL: 00021	Data element om vast te leggen of er wel of niet een kindcheck is uitgevoerd. Verplicht in te vullen gegeven, in te vullen door middel van de waardenlijst status kindcheck.

Concept	Definitie
Status Kindcheck	Gebruik Waardenlijst Status Kindcheck OID: 2.16.840.1.113883.3.3210.14.2.2.2

Concept	Definitie
Datum Uitvoering Kindcheck SCT: 439771001   datum van gebeurtenis (waarneembare entiteit)	Verplicht beschikbaar gegeven, kan automatisch ingevulde systeemdatum zijn op datum dat de kindcheck is gedaan.
Concept	Definitie
Toelichting specifiek kind GGZ NL KC00044	In sommige omstandigheden kan het nodig zijn voor specifieke kinderen een toelichting te geven. Doel is te voorkomen dat bij het uitvoeren van de kindcheck over de "gezinssituatie" specifieke informatie over één kind verloren gaat.

Concept	Definitie
Impressie over de veiligheid van de kinderen GGZ NL KC00038	Bedoeld om eventuele zorgen van de professional over de situatie van de kinderen, specifiek hun veiligheid, te kunnen documenteren, e.a. conform stap 1 uit de meldcode.

Waardenlijst Status Kindcheck		OID: 2.16.840.1.113883.3.3210.14.2.2.2		
Concept Name	Concept Code	CodeSys. Name	CodeSystem OID	Description
Ja	373066001   Yes (qualifier value)	SnomedCT	2.16.840.1.113883.6.96	Ja (kindcheck is uitgevoerd)
Nee	GGZNL 00021.2	GGZ Nederland Concept CodesL	2.16.840.1.113883.3.3210.14.3.1	Nee (kindcheck is niet uitgevoerd)
Staat gepland	GGZNL 00021.4	GGZ Nederland Concept CodesL	2.16.840.1.113883.3.3210.14.3.1	Nee de kindcheck is nog niet uitgevoerd maar staat gepland.

Concept	Definitie
Referentie naar Zib: Gezinssituatie	<p>In de zib Gezinssituatie zijn de volgende gegevenselementen aanwezig en hoeven niet in alle situaties opnieuw te worden gevraagd. Bijvoorbeeld bij een crisiscontact moet dat vaak wel.</p> <p>De burgerlijke staat van de patiënt.            Gezinssamenstelling            Aantal Kinderen            Aantal Kinderen Inwonend            Zorgtaak            Container van het concept Kind bevat alle gegevenselementen voor elk Kind.            Geboortedatum            Inwonend            Toelichting</p>

Concept	Definitie
Referentie naar Zib: Gezinssituatie Kind	In de zib GezinssituatieKind zijn de volgende gegevenselementen al aanwezig en hoeven niet opnieuw te worden gevraagd : Gezinssamenstelling van het Kind OuderVerzorger (via zib contactpersoon) Kind naam (via zib contactpersoon) Geboortedatum Kind Aantal Broers en Zussen Per Broer of Zus Naam (via zib contactpersoon) Geboortedatum Toelichting

Rubriek	Definitie
Zorg voor de kinderen	Container met optionele vragen over de zorg voor de kinderen.
Concept	Definitie
Wie zorgen er voor de kinderen? GGZNL:00028	Optionele vraag
Concept	Definitie
Hoe is de zorg verdeeld? GGZNL:00027	Optionele vraag

Rubriek	Definitie
Verkennde Vragen Kindcheck	Container met vragen die naar keuze kunnen worden gesteld en beantwoord.
Concept	Definitie
Waar verblijven de kinderen overdag? SNOMED CT: 257582008 Children's home environment	Optionele vraag
Concept	Definitie
Gaat het goed met uw kinderen? GGZNL: 00031	Optionele vraag
Concept	Definitie
Hoe houdt u voldoende toezicht op uw (kleine) kinderen? GGZNL: 00032	Optionele vraag
Concept	Definitie
Lukt het u, ondanks uw situatie, om de kinderen voldoende aandacht, tijd en zorg te geven? GGZNL: 00033	Optionele vraag

Concept	Definitie
Wat merken de kinderen van uw situatie? GGZNL: 00034	Optionele vraag

Concept	Definitie
Heeft u een idee wat uw situatie voor de kinderen betekent? GGZNL: 00037	Optionele vraag
Concept	Definitie
Is er sprake van bedreiging in de ontwikkeling, of iets anders waar hulp bij nodig is? GGZNL: 00035	Optionele vraag
Concept	Definitie
Wie kunt u om hulp vragen bij de zorg voor uw kinderen? GGZNL: 00036	Optionele vraag

Rubriek	Definitie
Actie?	Container met optionele vragen over de al of niet ondernomen actie.
Concept	Definitie
Is er actie nodig? GGZNL:00023	Optionele vraag
Concept	Definitie
Welke actie spreek je af? GGZNL:00024	Optionele vraag. Een actie kan bijvoorbeeld zijn de situatie te monitoren.
Concept	Definitie
Is het nodig de overige stappen van de meldcode te volgen? GGZNL:00025	Optionele vraag, met ja/nee te beantwoorden.  Als er op basis van de kindcheck naar voren komt dat er sprake is van kindermishandeling, dan moet bij Overig/aanvullend onderzoek het formulier "Huiselijk geweld/ kindermishandeling" worden ingevuld.

Concept	Definitie
Is er een melding gedaan bij Veilig Thuis? GGZNL: 00029	Optionele vraag, met ja/nee te beantwoorden.

## 1.7. Example Instances

## 1.8. Instructions

Volgens de instructie is het volgende van toepassing: Hoe vaak voert u de Kindcheck uit? Richtlijn hiervoor is dat u de Kindcheck uitvraagt (indien de cliënt verantwoordelijk is voor minderjarige kinderen, dan wel zwanger is):

- bij de aanmeldprocedure
- bij ieder intakegesprek
- bij contacten met de crisisdienst
- bij bespreking van voortgang van behandeling
- bij tussentijdse zorgen.

U noteert de antwoorden van de cliënt in het dossier. Zo kunt u te allen tijde verantwoordelijk dat u de Kindcheck heeft uitgevoerd en kunt u onderbouwen waarom u besloten heeft om wel of geen actie te ondernemen. Ook kunt u bij de volgende Kindcheck teruglezen of de thuissituatie is veranderd.

Specifieke informatie over één kind wordt in de zib gezinssituatie\_kind opgenomen.

Bijvoorbeeld; client heeft 4 kinderen van meerdere vaders die op meerdere adressen verblijven. Voor kind A is de zorg anders verdeeld en zijn er wellicht meer acties nodig dan voor kind B. Hoe kan je dit helder vastleggen wanneer de kindcheck de hele gezinssituatie beschrijft?

Volgens de KNMG meldcode (2018) is het de professionele inschatting van de individuele arts om te besluiten in welke gevallen een kindcheck noodzakelijk is. Hoe verder te handelen is duidelijk vastgelegd in deze meldcode.

## 1.9. Interpretation

## 1.10. Care Process

De kindcheck wordt op een bepaald tijdstip uitgevoerd. Het is aan de professional om het concrete moment van uitvoering te kiezen. In de richtlijn staat beschreven dat de kindcheck bij de aanmeldprocedure, bij het intakegesprek, bij de bespreking van voortgang behandeling en bij tussentijdse zorgen wordt gedaan. Op al deze momenten kan het worden uitgevoerd. Ook kan dit bij contacten met de crisisdienst worden gedaan.

## 1.11. Example of the Instrument

## 1.12. Constraints

## 1.13. Issues

De unieke identificatie zou de DCM::DefinitionCode moeten zijn. Die is telkens toegevoegd of aangemaakt. Het principe is gelijk aan de keuze van NFU/ Nictiz m.b.t. de unieke identificatie. Om verwarring te voorkomen is voor beiden de gelijke unieke code gebruikt.

De zib gezinssituatie wordt naar gerefereerd. Die omvat diverse gegevens, maar niet de gezag relatie. Het is in voorkomende gevallen belangrijk te weten wie de wettelijke ouder of verzorger is.

Hiervoor is een melding gedaan: <https://bits.nictiz.nl/browse/ZIB-996>



## 1.14. References

<https://www.dwangindezorg.nl/psychische-problemen/dwang-voorkomen-in-de-ggz/signaleringsplan>  
Meldcode Wettekst Hieronder een link naar de site met veel basisinformatie: <https://kindcheck-ggz.nl/guest-home> Hieronder een link naar de site met "5 vragen om te stellen na de Kindcheck":  
[https://kindcheck-ggz.nl/media/uploads/2016/04/03/5\\_vragen\\_om\\_te\\_stellen\\_bij\\_de\\_Kindcheck\\_bR1Elj2.pdf](https://kindcheck-ggz.nl/media/uploads/2016/04/03/5_vragen_om_te_stellen_bij_de_Kindcheck_bR1Elj2.pdf)

KNMG-meldcode kindermishandeling en huiselijk geweld 2018 <https://www.knmg.nl/advies-richtlijnen/knmg-publicaties/meldcode-kindermishandeling-en-huiselijk-geweld-1.htm>

Medisch Contact. (2014). Kindcheck: wanneer moet je wat doen als arts? [Federatienieuws KNMG]. Medisch Contact, 17, 900-901.

## 1.15. Functional Model

## 1.16. Traceability to other Standards

## 1.17. Disclaimer

GGZ Nederland in de rol van opdrachtgever en Results 4 Care B.V. als uitvoerder besteden de grootst mogelijke zorg aan de betrouwbaarheid en actualiteit van de gegevens in deze Zorg Informatie Bouwsteen (zib). Onjuistheden en onvolledigheden kunnen echter voorkomen. GGZ Nederland en Results 4 Care zijn niet aansprakelijk voor schade als gevolg van onjuistheden of onvolledigheden in de aangeboden informatie, noch voor schade die het gevolg is van problemen veroorzaakt door, of inherent aan het verspreiden van informatie via het internet, zoals storingen of onderbrekingen van fouten of vertraging in het verstrekken van informatie of diensten door GGZ Nederland of Results 4 Care, of door U aan GGZ Nederland of Results 4 Care via een website van GGZ Nederland of Results 4 Care of via e-mail, of anderszins langs elektronische weg. Tevens aanvaarden GGZ Nederland en Results 4 Care geen aansprakelijkheid voor eventuele schade die geleden wordt als gevolg van het gebruik van gegevens, adviezen of ideeën verstrekt door of namens GGZ Nederland of Results 4 Care via deze zib. GGZ Nederland en Results 4 Care aanvaarden geen verantwoordelijkheid voor de inhoud van informatie in deze zib waarnaar of waarvan met een hyperlink of anderszins wordt verwezen. In geval van tegenstrijdigheden in de genoemde zib documenten en bestanden geeft de meest recente en hoogste versie van de vermelde volgorde in de revisies de prioriteit van de desbetreffende documenten weer. Indien informatie die in de elektronische versie van deze zib is opgenomen ook schriftelijk wordt verstrekt, zal in geval van tekstverschillen de schriftelijke versie bepalend zijn. Dit geldt indien de versieaanduiding en datering van beiden gelijk is. Een definitieve versie heeft prioriteit echter boven een conceptversie. Een gereviseerde versie heeft prioriteit boven een eerdere versie.

## 1.18. Terms of Use

Een Zorginformatiebouwsteen kwalificeert als een werk in de zin van artikel 10 Auteurswet. Er rusten auteursrechten (copyrights) op een Zorginformatiebouwsteen en deze rechten liggen bij de samenwerkende partijen.

De gebruiker mag de informatie van de Zorginformatiebouwsteen kopiëren, verspreiden en doorgeven, onder de voorwaarden, die gelden voor Creative Commons licentie Naamsvermelding-NietCommercieel-GelijkDelen 3.0 Nederland (CC BY-NC-SA-3.0).

De inhoud is beschikbaar onder de Creative Commons Naamsvermelding-NietCommercieel-GelijkDelen 3.0 (zie ook <http://creativecommons.org/licenses/by-nc-sa/3.0/nl>)

Dit geldt niet voor informatie van derden waar soms in een Zorginformatiebouwsteen gebruik van wordt gemaakt en/of naar wordt verwezen, bijvoorbeeld naar een internationaal medisch terminologie stelsel. De eventuele (auteurs) rechten die op deze informatie rusten, liggen niet bij de samenwerkende partijen maar bij die derden.

## 1.19. Copyrights

Dit materiaal is opgesteld/ verzameld door Projectgroep Landelijke Implementatie Kindcheck GGZ 2019.

## 2. Meta informatie nl.ggznederland.kindcheck-v1.0

DCM::CoderList	W Goossen
DCM::ContactInformation.Address	<a href="mailto:info@ggznederland.nl">info@ggznederland.nl</a>
DCM::ContactInformation.Name	GGZ Nederland
DCM::ContactInformation.Telecom	<a href="mailto:wgoossen@ggznederland.nl">wgoossen@ggznederland.nl</a>
DCM::ContentAuthorList	Redactieraad zibs ggz
DCM::CreationDate	Autumn 2019
DCM::DeprecatedDate	
DCM::DescriptionLanguage	nl
DCM::EndorsingAuthority.Address	
DCM::EndorsingAuthority.Name	Regiegroep informatiebeleid GGZ Nederland
DCM::EndorsingAuthority.Telecom	
DCM::Id	2.16.840.1.113883.3.3210.14.1.1
DCM::KeywordList	
DCM::LifecycleStatus	Final Draft
DCM::ModelerList	W Goossen
DCM::Name	nl.ggznederland.kindcheck
DCM::PublicationDate	
DCM::PublicationStatus	Unpublished
DCM::ReviewerList	Diverse referenten uit de achterban van een aantal leden van de redactieraad zibs ggz.
DCM::RevisionDate	
DCM::Superseeds	none
DCM::Version	1.0

### 2.1. Revision History

Versie 01 eerste aanzet redactieraad GGZ Nederland

Versie 02. Aanscherpingen door leden redactieraad

V 03. UML model getekend in het kader van VIPP GGZ standaardisatie op basis van de Nictiz/ NFU sjabloon.

V07 na akkoord redactieraad indien nog enkele wijzigingen worden doorgevoerd:

- Wie zorgt er voor de kinderen is er overlap tussen de vragen 'Deelt u de zorg voor de kinderen met een andere volwassene?' en "wie zorgt er voor de kinderen? De laatste is gekozen:
- Overlap tussen 'Hoe is de zorg verdeeld' en 'wie doet de praktische zaken'. Er is er een en van gekozen. OK, de eerste
- Overlap tussen de ZIB gezinssituatie en de vraag: 'wonen er minderjarige kinderen bij u in huis?'. De laatste kan weg. OK
- Als ervoor gekozen wordt om de vraag 'is het noodzakelijk om de stappen van de meldcode te volgen? 'Met ja wordt beantwoord dan hoort er ook nog de vraag bij: 'is er een melding gedaan bij Veilig Thuis?' Dan is het beeld compleet voor de patiënt als deze dit onderdeel wil bekijken in zijn pgo. OK
- Juist geen gedetailleerde vragen opnemen? De redactieraad vond toch een aantal vragen essentieel om te kunnen gebruiken, zonder verplicht te zijn elk detail in te vullen. Om te

benadrukken dat het alleen optionele velden zijn is de cardinaliteit expliciet op 0..\* gezet voor geen verplichte invoer, eventueel meer keren invoer.

- Als verblijf kinderen in de zib blijft dan SnomedCT code voor Oxygen uit de NFU template aanpassen naar Children's home environment 257582008.

- Tekstuele verbeteringen diverse vragen en toelichtingen

v0.8 commentaren van C v.d. Broek van Reinier van Arkel verwerkt:

- Bij stappen kindcheck overige tussen gevoegd want kindcheck uitvoeren is zelf al stap 1.
- Moment vastleggen in zorgproces uitgewerkt in rubriek Care Process.
- Hoe te gebruiken indien er meerdere kinderen in het spel zijn, in verschillende omstandigheden. Toelichting specifiek kind als data element toegevoegd.

V09 commentaren Annemariëk Sepers en Doesjka van den Bos van Centrum '45 verwerkt:

- Woord 'bepaalde' is verwijderd bij onderdeel Concept. Dit onderdeel is echter niet verengd tot de ggz alleen omdat dit juist in eerdere review was verbreed naar zorg, welzijn, onderwijs en de zib zo breed mogelijk bruikbaar moet zijn.
- Suggestie dat vanwege wettelijke verplichting er altijd een kindcheck moet worden gedaan is niet overgenomen. Het is wettelijk verplicht indien er een vermoeden op risico's bestaat. Zie m.n. de knmg meldcode p. 19: "Het is de professionele inschatting van de individuele arts om te besluiten in welke gevallen een kindcheck noodzakelijk is."
- Enkele wijzigingen in de grammatica van de vragen, m.n. meer open gesteld waar het gesloten was. Indien het al een open vraag was is die niet gewijzigd. M.n. lukt het u? Vinden we open en is breder gesteld dan alleen 'hoe lukt het u?' Het staat natuurlijk ieder vrij om hier in de context een andere grammatica toe te passen en andere woorden of woordvolgorde te gebruiken. Ook het wijzigen van 'uw situatie' naar 'de situatie' een andere volgorde van woorden in de open vraag is niet overgenomen. 'Uw' situatie blijft dichterbij de patiënt dan het afstandelijke 'de' situatie.
- Opmerkingen over de stappen in de meldcode zijn niet letterlijk overgenomen, maar de constatering dat er nergens in het model ruimte was om de professionele zorgen over de situatie – de kern van de kindcheck – vast te leggen is wel ter harte genomen en was aanleiding tot toevoeging van een data element in vrije tekst om dat toch zeker te kunnen documenteren. Dit is in diverse rubrieken ook verder uitgewerkt.
- Er is n.a.v. deze aanvulling ook expliciet opgenomen dat deze zib uitsluitend is bedoeld voor stap 1 van de meldcode.
- Bij actie is vervolgens een voorbeeld gegeven dat ook het monitoren van de situatie een goede actie kan zijn.
- KNMG meldcode bij bronnen toegevoegd en gebruikt voor het verwerken bovenstaande commentaar.

V1.0 opmerkingen uit regiegroep informatiebeleid GGZ Nederland verwerkt en definitieve versie gemaakt.

- Bij de referentie naar de zib gezinssituatie is melding gemaakt van gegeven dat soms wel en soms niet deze gegevens al aanwezig zijn. B.v. bij crisiscontact vaak nog niet.
- Bij 1.8 en 1.10 toegevoegd: - bij contacten met de crisisdienst.
- Bij data element is het nodig de overige stappen van de meldcode te volgen is het volgende toegevoegd: Als er op basis van de kindcheck naar voren komt dat er sprake is van kindermishandeling, dan moet bij Overig/aanvullend onderzoek het formulier "Huiselijk geweld/ kindermishandeling" worden ingevuld.