



Zorginformatiebouwsteen

nl.ggznederland.Signaleringsplan-1.0

Table of Contents

1. nl.ggznederland.Signaleringsplan-1.0	3
Concept.....	3
Doel	3
Patiënten Populatie	3
Onderbouwing.....	3
Mindmap	4
Informatie Model Signaleringsplan	5
Voorbeeld ingevuld signaleringsplan.....	8
Instructie	9
Interpretatie	9
Zorgproces	9
Voorbeeld instrument.....	9
Constraints/inperkingen.....	9
Issues/onopgeloste onderwerpen	9
Referenties	9
Functional Model en Traceability to other Standards	9
Disclaimer	9
Terms of Use.....	10
Copyrights	10
2. Metadata nl.ggznederland.Signaleringsplan-1.0	11
Revisie Historie	11

1. nl.ggznederland.Sigaleringsplan-1.0

Concept

Het signaleringsplan is een hulpmiddel om dreigende terugval of een crisissituatie te herkennen en te voorkomen. Het bevat een beschrijving van vroege voortekenen, die als waarschuwingssignaal opgevat kunnen worden. Daarnaast bevat het plan een beschrijving van maatregelen die de patiënt/cliënt, naasten of hulpverleners kunnen nemen wanneer terugval dreigt of wanneer een crisis actueel is.

Bron: <https://www.dwangindezorg.nl/psychische-problemen/dwang-voorkomen-in-de-ggz/signaleringsplan>.

Doel

Een signaleringsplan is bedoeld om een ernstige psychische crisis te voorkomen door op tijd de juiste hulp te vragen of aan te bieden.

Een patiënt (en zijn of haar omgeving) kan met behulp van het vastgestelde signaleringsplan beter omgaan met spanning en dreigende terugval (en mogelijk hierbij ontstane agressie of suïcidaliteit).

Het behandelteam, maar ook naasten, huisartsen, waarnemers of een crisisdienst kunnen in het vastgestelde signaleringsplan interventies/acties vinden die toegepast kunnen worden om de patiënt te helpen bij toenemende spanning.

Patiënten Populatie

Patiënten/cliënten met psychische klachten, met name in de SGGZ.

Onderbouwing

In diverse richtlijnen en zorgstandaarden is het gebruik van signaleringsplannen opgenomen. Alhoewel er nog onvoldoende onderzoek uitgevoerd is heeft men uit praktijkervaring de indruk dat het gebruik van signaleringsplannen terugval en crisissituaties terug dringt.

Mindmap

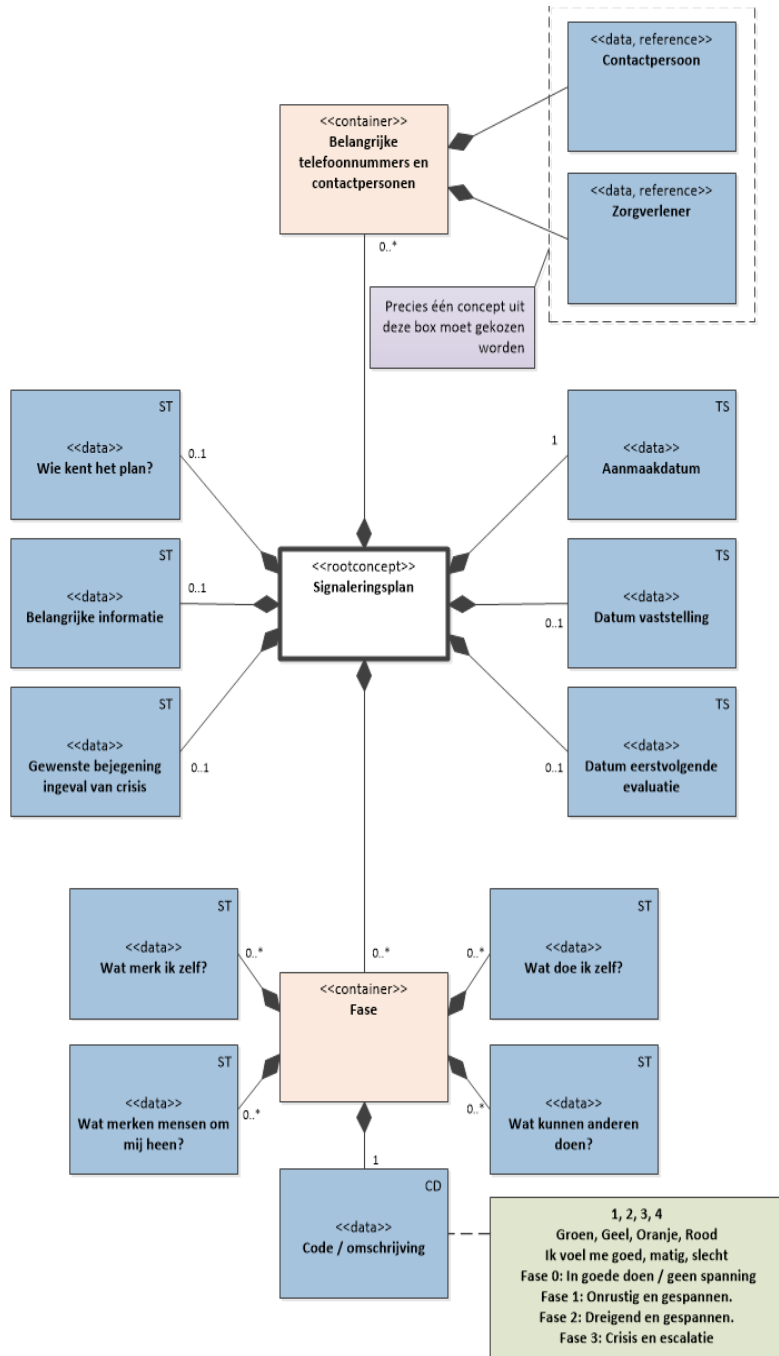

Figuur 1. Mindmap in UML tekennotatie van het signaleringsplan.

Informatie Model Signaleringsplan

In het informatiemodel wordt een specificatie gegeven van gegevens die relevant zijn voor crisissignaleringsplan.

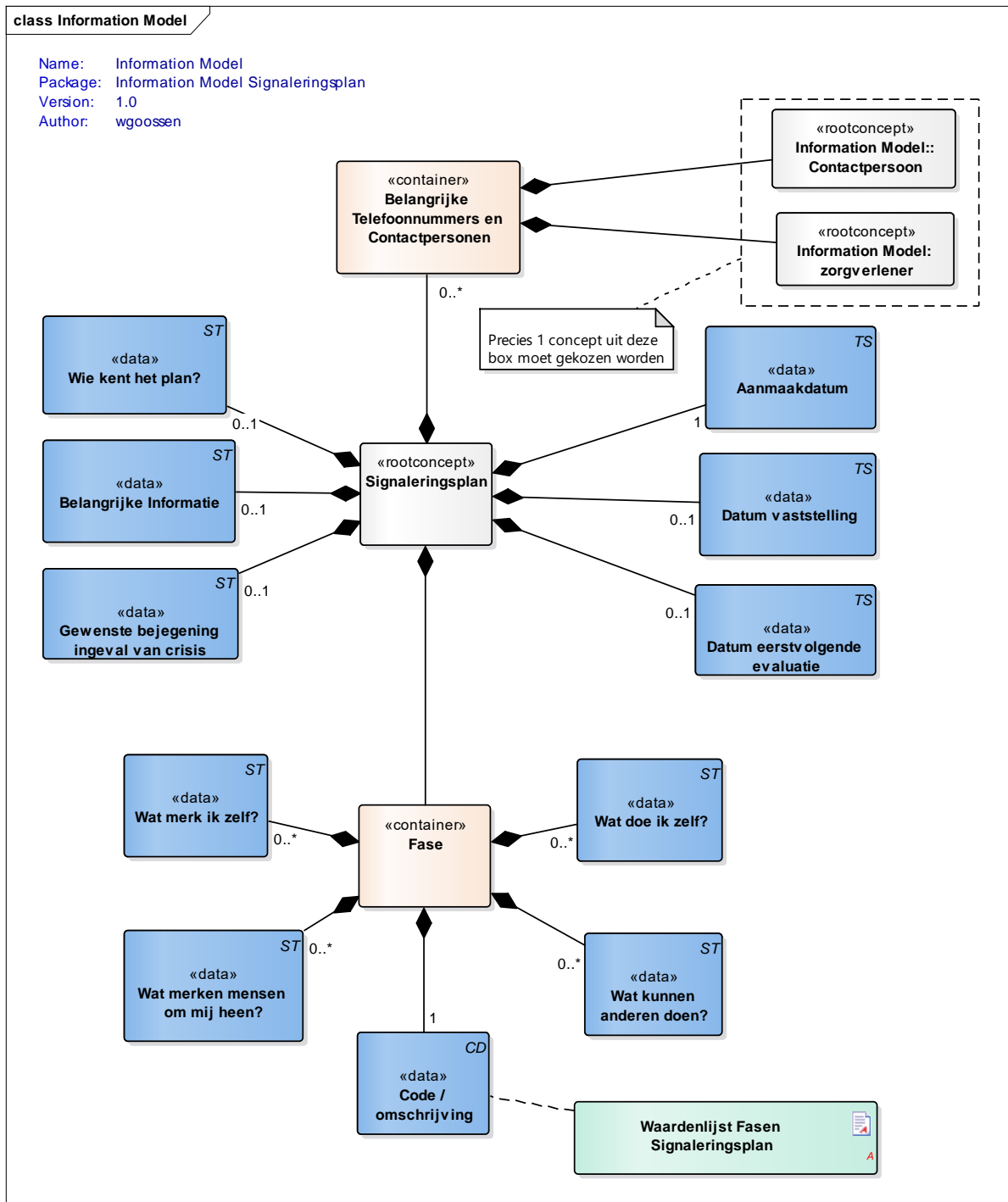

Figuur 2. UML informatiemodel van zib signaleringsplan.

De verschillende concepten uit het model worden hierna toegelicht:

Concept	Definitie
Aanmaakdatum <i>SnomedCT: 399651003 Date of report (observable entity)</i>	Datum waarop gestart is met het aanmaken van het Signaleringsplan.
Belangrijke Informatie <i>GGZNederland:GGZ00005</i>	Informatie die (buiten de fasering om) relevant is voor patiënt, behandelaar en/of naasten.
Belangrijke Telefoonnummers en Contactpersonen	Container van het concept belangrijke telefoonnummers en contactpersonen. Deze container bevat een verwijzing naar een contactpersoon of een zorgverlener. Daarvoor zijn aparte zibs beschikbaar.
Code / omschrijving <i>GGZNederland: GGZ00003</i>	Code / omschrijving van de fase.
Contactpersoon	Verwijzing naar de bouwsteen CONTACTPERSOON Rootconcept van de bouwsteen Contactpersoon. Dit rootconcept bevat alle gegevens-elementen van de bouwsteen Contactpersoon.
Datum eerstvolgende evaluatie <i>SnomedCT:129265001 Evaluation - action (qualifier value) </i>	Datum waarop het Signaleringsplan besproken wordt door patiënt, behandelaar en eventuele naasten. Doel van dit gesprek is het plan te evalueren en eventueel bij te stellen.
Datum vaststelling <i>SnomedCT: 410672004 Date property (qualifier value) </i>	Datum waarop het Signaleringsplan is vastgesteld.
Fase	Container of groepering van het concept fase. Deze container bevat alle gegevens-elementen van het concept fase.

Concept	Definitie
Gewenste bejegening ingeval van crisis <i>GGZNederland:GGZ00004</i>	Als de patiënt in crisis raakt is het belangrijk dat de omgeving hem of haar op de juiste wijze bejegt. In dit concept is beschreven hoe deze bejegening dient plaats te vinden.
Signaleringsplan <i>GGZ-Nederland: GGZ00001</i>	2.16.840.1.113883.3.3210.14.1.2 GGZ Nederland OID voor deze zib. Dit rootconcept bevat alle gegevens-elementen van de bouwsteen Signaleringsplan.
Wat doe ik zelf? <i>GGZNL:00009</i>	Een beschrijving van acties die de patiënt kan uitvoeren om terugval of een crisissituatie te voorkomen.
Wat kunnen anderen doen? <i>GGZNL:00010</i>	Een beschrijving van acties die de andere kunnen uitvoeren om terugval of een crisissituatie te voorkomen.
Wat merk ik zelf? <i>GGZNL:00006</i>	Een beschrijving van vroege voortekenen (gedrag, gedachten) die kenmerkend zijn voor de betreffende fase. Deze voortekenen neemt de patiënt bij zichzelf waar.
Wat merken mensen om mij heen? <i>GGZNL:00008</i>	Een beschrijving van vroege voortekenen (concreet gedrag,) die kenmerkend zijn voor de betreffende fase. Deze voortekenen kan de omgeving van de patiënt waarnemen.
Wie kent het plan? <i>GGZNederland:GGZ00002</i>	Een opsomming (in vrije tekst) van personen die op de hoogte zijn van het Signaleringsplan.
Zorgverlener	Verwijzing naar zib zorgverlener. Dit is alleen het rootconcept van de zib zorgverlener. Dit rootconcept bevat alle gegevens-elementen van de bouwsteen zorgverlener.

Hier volgt de codelijst fasen signaleringsplan.

Fasen Signaleringsplan		OID: 2.16.840.1.113883.3.3210.14.2.2.1		
Concept Name	Concept Code	CodeSys. Name	CodeSystem OID	Description
Fase 0:	1 / groen	GGZ Nederland	2.16.840.1.113883.3.3210.14.3.1	in goede doen / geen spanning.
Fase 1:	2 / Geel	GGZ Nederland	2.16.840.1.113883.3.3210.14.3.1	Onrustig en gespannen.
Fase 2:	3 / Oranje	GGZ Nederland	2.16.840.1.113883.3.3210.14.3.1	Dreigend en gespannen.
Fase 3	4 / Rood	GGZ Nederland	2.16.840.1.113883.3.3210.14.3.1	Crisis en escalatie.

Voorbeeld ingevuld signaleringsplan

AANMAAKDATUM 11-september-2019

DATUM EERSTVOLGENDE EVALUATIE 11-maart-2020

WIE KENT HET PLAN? Cliënt, behandelteam, Pleegmoeder

BELANGRIJKE INFORMATIE Ik heb een klein sociaal netwerk en ik zal niet snel zelf om hulp vragen

GEWENSTE BEJEGENING IN GEVAL VAN CRISIS - niet tegen me schreeuwen - me niet vastpakken - het werkt het best om mij kalm en bij mijn naam aan te spreken

FASE 1: CODE / OMSCHRIJVING Groen

WAT MERK IK ZELF? - ik voel me goed - ik ben vrolijk - ik heb muziek in mijn hoofd

WAT MERKEN DE MENSEN OM MIJ HEEN? - ik fluit of neurie

WAT DOE IK ZELF? - ik beseft me dat het goed met me gaat

WAT KUNNEN ANDEREN DOEN? - benoem wat je ziet en label dit positief - spreek waardering uit

FASE 3: CODE / OMSCHRIJVING Oranje

WAT MERK IK ZELF? - ik ben prikkelbaar en snel op mijn teentjes getrapt - ik kan slecht tegen drukte om mij heen - ik heb muziek in mijn hoofd

WAT MERKEN DE MENSEN OM MIJ HEEN? - stemming is neerslachtig - ik wil mijn medicatie niet innemen

WAT DOE IK ZELF? - situaties vermijden waarin de muziek hard staat

WAT KUNNEN ANDEREN DOEN? - Gesprek aangaan, bezorgdheid benoemen

FASE 4: CODE / OMSCHRIJVING Rood

WAT MERK IK ZELF? - ik ben achterdochtig en hoor stemmen - ik slaap slecht

WAT MERKEN DE MENSEN OM MIJ HEEN? - ik spreek luid en ben verbaal agressief - ik trek me vaak terug op mijn kamer

WAT DOE IK ZELF? - rust opzoeken

WAT KUNNEN ANDEREN DOEN? - Zorgen dat ik weinig contact heb met anderen - controleer mijn medicatieinname en geef me eventueel slaapmedicatie

CONTACTPERSOON > Pleegmoeder > Zus

ZORGVERLENER > Casemanager > Regieverpleegkundige

Instructie

--

Interpretatie

--

Zorgproces

--

Voorbeeld instrument

--

Constraints/inperkingen

--

Issues/onopgeloste onderwerpen

--

Referenties

Algemeen:

- <https://www.dwangindezorg.nl/psychische-problemen/dwang-voorkomen-in-de-ggz/signaleringsplan>
- <https://www.ggzstandaarden.nl/generieke-modules/acute-psychiatrie/hulpverlening-aan-personen-in-een-crisissituatie>
<https://ggzrouteplanner.jouwweb.nl/signaleringsplan>
- <https://gog-nl.webnode.nl/begeleidingsplan/signaleringsplan/wat-is-een-signaleringsplan/>
- <https://www.tactus.nl/storage/c5cf3d8f2ab940d10e1c294fc2fb5c01c2d99f9a/files/ProfessioneelStatuutoktober2016.pdf>
- <https://geestelijkegezondheidszorg.wordpress.com/client-signaleringsplannen/>

Onderzoek:

- <https://www.tijdschriftvoorpsychiatrie.nl/assets/articles/60-2018-1-artikel-fockens.pdf>
- <https://ggzdrenthe.nl/nieuws/onderzoek-gebruik-app-mijn-oplossingen-voor-raadplegen-signaleringsplan>
- <https://www.depressievereniging.nl/wp-content/uploads/2016/06/Rapportage-vragenlijst-Terugvalpreventie-Depressie-TOTAAL.pdf>

Functional Model en Traceability to other Standards

--

Disclaimer

GGZ Nederland in de rol van opdrachtgever en GGZ Drenthe en Results 4 Care B.V. als uitvoerder besteden de grootst mogelijke zorg aan de betrouwbaarheid en actualiteit van de gegevens in deze Zorg Informatie Bouwsteen (zib). Onjuistheden en onvolledigheden kunnen echter voorkomen. GGZ Nederland, GGZ Drenthe en Results 4 Care zijn niet aansprakelijk voor schade als gevolg van onjuistheden of onvolledigheden in de aangeboden informatie, noch voor schade die het gevolg is van problemen veroorzaakt door, of inherent aan het verspreiden van informatie via het internet, zoals storingen of onderbrekingen van of fouten of vertraging in het verstrekken van informatie of diensten door GGZ Nederland of GGZ Drenthe

of Results 4 Care, of door U aan GGZ Nederland of GGZ Drenthe of Results 4 Care via een website van GGZ Nederland, GGZ Drenthe of Results 4 Care of via e-mail, of anderszins langs elektronische weg.

Tevens aanvaarden GGZ Nederland, GGZ Drenthe en Results 4 Care geen aansprakelijkheid voor eventuele schade die geleden wordt als gevolg van het gebruik van gegevens, adviezen of ideeën verstrekt door of namens GGZ Nederland, GGZ Drenthe of Results 4 Care via deze zib. GGZ Nederland, Drenthe en Results 4 Care aanvaarden geen verantwoordelijkheid voor de inhoud van informatie in deze zib waarnaar of waarvan met een hyperlink of anderszins wordt verwezen. In geval van tegenstrijdigheden in de genoemde zib documenten en bestanden geeft de meest recente en hoogste versie van de vermelde volgorde in de revisies de prioriteit van de desbetreffende documenten weer. Indien informatie die in de elektronische versie van deze zib is opgenomen ook schriftelijk wordt verstrekt, zal in geval van tekstverschillen de schriftelijke versie bepalend zijn. Dit geldt indien de versieaanduiding en datering van beiden gelijk is. Een definitieve versie heeft prioriteit echter boven een conceptversie. Een gereviseerde versie heeft prioriteit boven een eerdere versie.

Terms of Use

De gebruiker mag de informatie van deze Zorginformatiebouwsteen kopiëren, verspreiden en doorgeven, onder de voorwaarden, die gelden voor Creative Commons licentie Naamsvermelding-NietCommercieel-GelijkDelen 3.0 Nederland (CC BY-NC-SA-3.0). De inhoud is beschikbaar onder de Creative Commons Naamsvermelding-NietCommercieel-GelijkDelen 3.0 (zie ook <http://creativecommons.org/licenses/by-nc-sa/3.0/nl/>).

Copyrights

Voor zover bekend zijn er geen copyrights verbonden aan het signaleringsplan.

2. Metadata nl.ggznederland.Signaleringsplan-1.0

Revisie Historie

v01 initiële uitwerking van de zib.

v02 aanpassingen o.a. signaleringsplan i.p.v. crisis en overige suggesties van de redactieraad.

V08 redactionele correcties na goedkeuring door redactieraad.

V09 prefinale versie waarin eind redactionele wijzigingen zijn doorgevoerd.

v1.0 definitieve door regiegroep informatiebeleid in vergadering van 15 november 2019 vastgestelde versie.

CoderList	W Goossen
Contact Information	--
ContactInformation.Address	--
ContactInformation.Name	GGZ Nederland
ContactInformation.Telecom	wgoossen@ggz nederland.nl
ContentAuthorList	Michel van Rossum Michel.van.Rossum@ggzdrenthe.nl
CreationDate	September 2019
DefinitionCode	--
DefinitionCode1	--
DefinitionCode2	--
DeprecatedDate	--
DescriptionLanguage	NL
EndorsingAuthorityAddress	--
EndorsingAuthorityName	GGZ Nederland
EndorsingAuthorityTelecom	wgoossen@ggz nederland.nl
Id	2.16.840.1.113883.3.3210.14.1.2
KeywordList	crisis, signalering, signaleringsplan, terugvalpreventie
LifecycleStatus	002
ModelerList	William Goossen
Name	nl.ggz nederland.Signaleringsplan
note	GGZ NL uitwerking van zib signaleringsplan
PublicationDate	--
PublicationStatus	final draft
ReviewerList	Redactieraad GGZ
Revision History	Versie 1.0
RevisionDate	29-10-2019
Supersedes	--
template_id	nl.nederlandggz.signaleringsplan
Type	--
Version	1.0